Forudsætninger for denne bygnings indsats mulighed er iht.:
Tingbjerg Seperatkloakering VEST
Gravearbejder ifm. spilde- og regnvandsledning
Langhusvej SYD, MIDT & NORD – ETAPE 2, 3 og 4 af d.14/3-2025
**Journalnr.: XX**

Forudsætninger for denne bygnings indsats mulighed er iht.:
Tingbjerg - Byggemodning
Redningsberedskabets indsats- og redningsforhold under anlægsarbejdet
Byggefelt F2, af d. 1/7-2023
**Journalnr.: XX**

Mindst 1,3 m (øges ved sving) friholdt passage til fremføring af bærbare

Eksisterende adgangsdøre til kælder

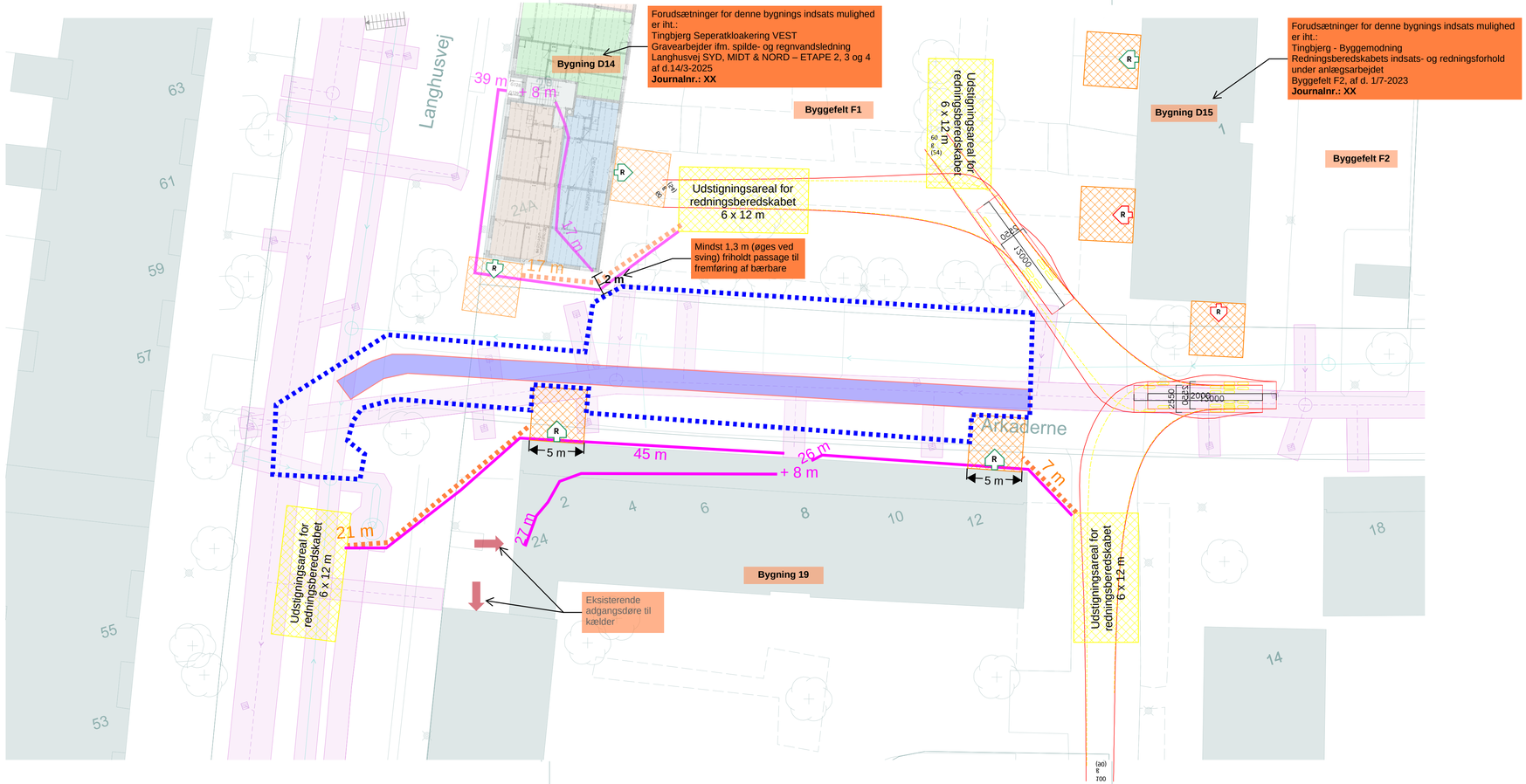


Gravetracé for spilde- og regnvandsdelning

Byggepladshegn

Redningsareal for bærbar stige 5 x 5 m. Plant, trædefast og uden niveauspring

Udstigningsareal for redningsberedskabet 6 x 12 m

4 m Ganglængde for bærbar stige

4 m Slangelængde

Eksisterende redningsåbning

Midlertidig redningsåbning

Lokalisering

Udført på grundlag af tegning: TING_A8_ARK_K99_108

Uge 2-9

NIRAS/ZIMA/ ITT. Skitse 1
Foreløbig Tryk 18.12.2025

Sag: Tingbjerg Seperatkloakering - Fase 1

Emne: Indsatsforhold - Arkaderne Fase 1

Tegn nr.: -

Rev.:

Dato: 19-12-2025 Udf.: ZIMA Kont.: Mål: 1:250

NIRAS Safety

Sortemosevej 19
niras@niras.dk
3450 Allerød
+45 4810 4200