

Resultat af spørgeundersøgelse – G1- G3 Haverum

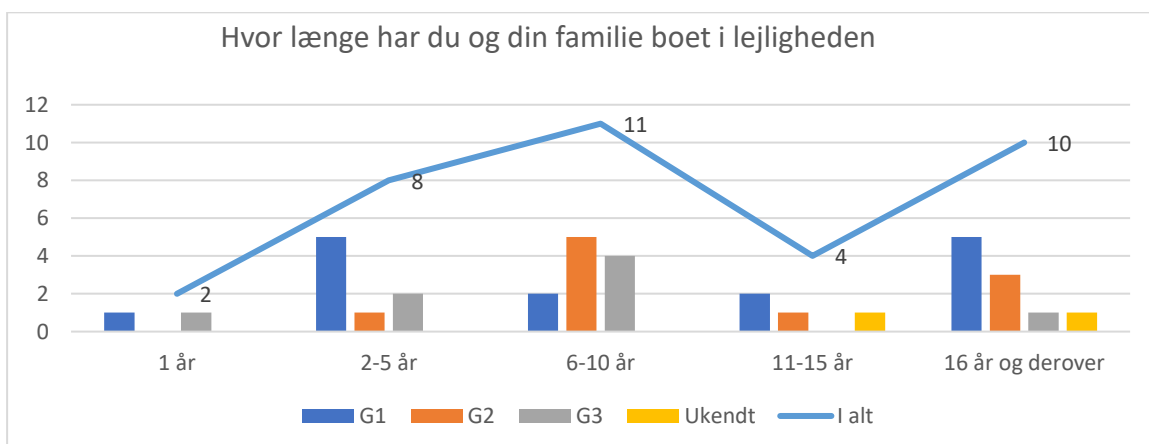

Der er kommet 34 svar på spørgeskemaet. To af dem er leveret i postkassen ved Ejendomskontoret og det er ikke registreret, hvor de bor.

Nogle har svaret på vegne af husstanden, andre har svaret flere medlemmer sammen.

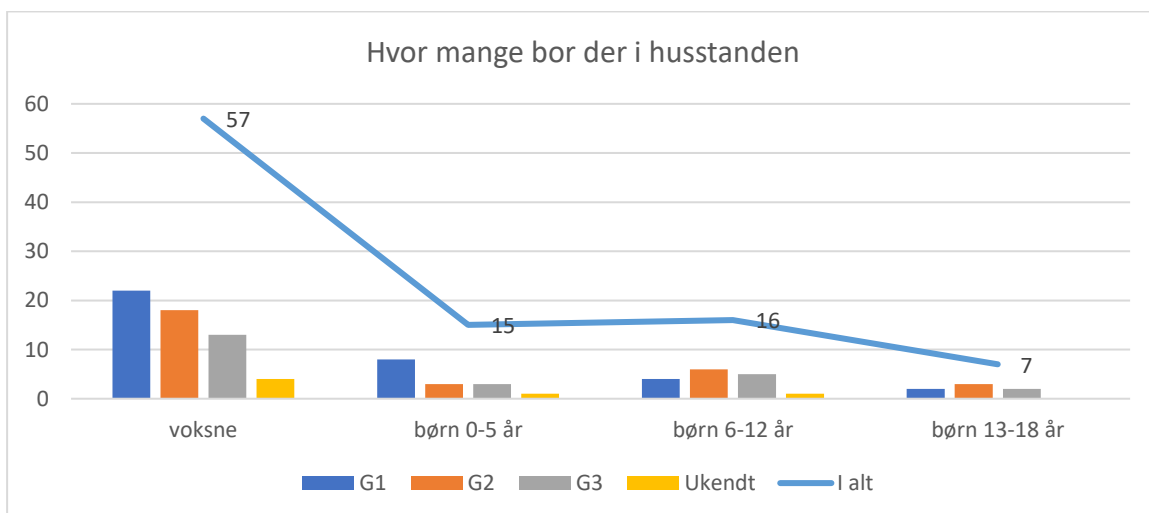
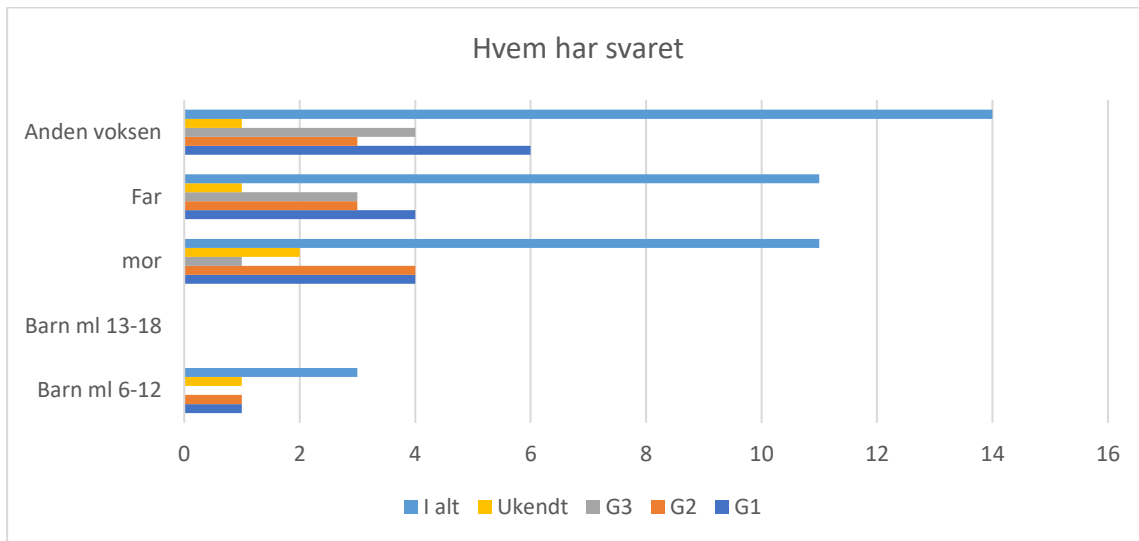

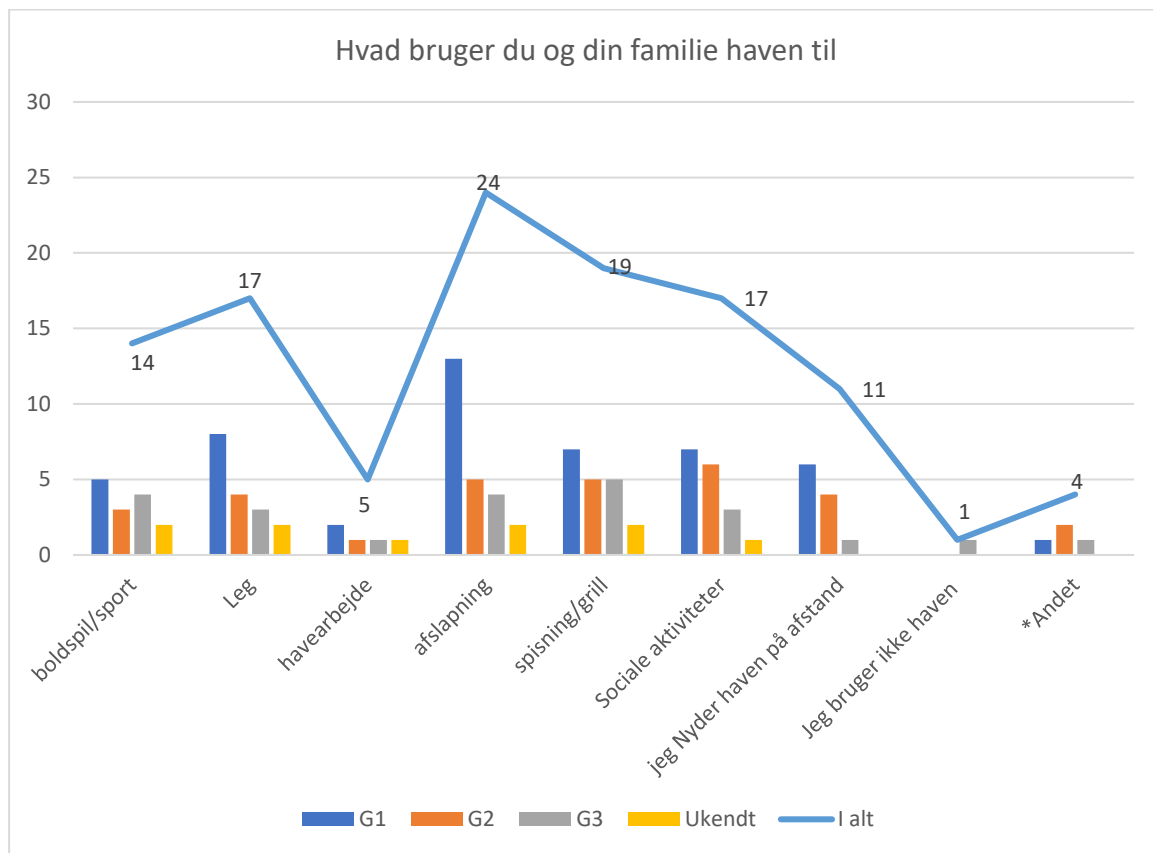

*Andet:

- Åndehul
- Studentergilde/vogn
- Vi nyder dejligt sommervejr ved at være udenfor, og det savner vi meget
- Sjov med hund

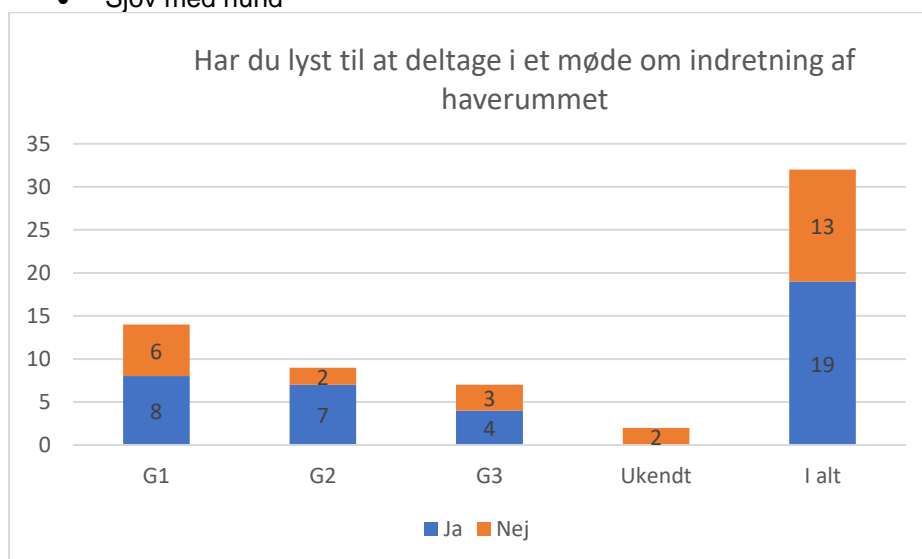

Begrundelser for ikke at ville deltage i et møde:

- Bruger den kun ved besøg af børn + kigger på den
- Fordi jeg tror, i har bestemt allerede hvad i skal gøre
- Har ikke tid
- I speak english
- Don't have time & I feel like our options won't go far.
- Pga. sygdom
- Dårligt gående
- Jeg er autist og har svært ved forsamlinger.
- På arbejde
- Jeg er ikke interesseret
- Fordi der kun er 15 meter mellem min altan og nye bygning

Er der noget du har manglet/savnet i jeres have

- Håber bare vi kan beholde den, evt. udvide nu hvor der kommer så meget byggeri og færre grønne arealer
- Vandressource, dekoration, natlys
- Legepladser, bænke
- Blomster, farver, halvtag og generelt liv i haven
- I have two kids, we need playing areas and swing, slide etc.
- Biodiversitet, småfugle venlig have, springvand
- Natur, grønt, blomster, træer til fugleliv
- Borde/stole
- En god legeplads og skraldespande
- Would love for the gardens in the front to get finished & used by more people. All the construction materials & them destroying the grass is quite disappointing. Also taking down the newly built fence because of constructive around the swings
- Vild natur! Håber sandelig ikke at det blive bygget mod vest - bevar naturen og træerne!
- Bænke, sandkasser, mål til fodbold
- Trampolin
- Legeplads, plads til grill, vand
- Vi kunne godt lide vores haver og brugte dem rigtig meget ved at tilbringe vores sommerdage og også andre dage om året, men nu

savner mine børn rigtigt meget det udeareal og vil gerne have den tilbage

- Et sted hvor man kunne stille en grill der ikke har ben
- Flere steder man kan sidde, lettere adgang, grillplads, hundeluftning nej tak.
- Overdækkede steder til hygge selvom det regner. Nu hver der er så meget omkring hvor vi må lufte hunde, så kunne det være dejligt med et aflukket område, hvor hunde kunne løbe frit. Vi har jo mistet en del grønne gåtur områder
- Før var der græs og træer og vi havde fred men nu har der bygget et hus det betyder mindre grønne arealer sammenlignet med hus
- Mine børn savner at gynge. Mine børn savner boldspil. Vi savner at lege
- Alt var her indtil der begyndt at bygge
- Overdækket lysthus
- En haveterresse til dem der bor i stueetagen
- Jeg savner det grønne areal med plads til leg, hygge og sociale aktiviteter. I stedet har jeg fået en bygning i min have.

Bruger du andre haver end den lige udenfor?

- Den ved børnehaven/sfo
- Ja mine børn bruger alle haver i Tingbjerg fordi det er kedeligt at være i samme have hver dag i sommer. En dag her anderledes.
- Ja ude ved gården bag ejendomskontoret, de har en god legeplads til børnene
- Ja fordi de er forskellige. F.eks.haverummet bag gavlhusvej
- Min egen kolonihave bag ved Langhusvej
- Nej. Og tak fordi i ødelægger alt her i Tingbjerg
- Yes, We use alot of the different yards in Tingbjerg that have playgrounds with our kid.
- Der skal og skulle være adgang til grønt område fra samtlige boligkomplekser her i Tingbjerg! Nyder at ha et åndehul ud mod vest og den er uundværlig. Jeg bruger den på den måde, at jeg har den lige her.
- Ja, børnene tager til andre haver med vennerne. Bl.a. for at spille fodbold, hvor der er mål
- Haven bagved bruger vi lige så meget
- Ja, vi bruger andre haver tæt på vores hjem

- Lige nu har vi ikke mulighed for at bruge vores egne grundet byggeri, men når vi havde vores egne haver, så foretrak vi at bruge dem, men nu bruger vi andres men ikke så meget, da man føler sig uvelkomme i andre haver.
- Jeg går ned til mosen eller bruger min altan
- Ja den bag Grostedet lige numre. Ser er et lukket bur vi bruger om aftenen til løb med hunden. Ja mellem virkefeltet og grostedet. Der er et semilukket bur.
- Vi bruger nærliggende parker og skove
- Vi bruger også den have foran p-plads
- Vi bruger alle haver
- Nogle gange er der optaget så bruger vi nabohaven til at grille og hygge os i
- Herudover har seks svaret nej.